

Check die drol!

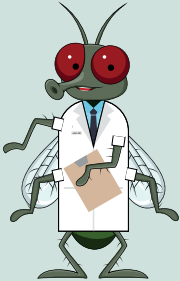

Wist je dat je aan de vorm en kleur van de ontlasting van je hond of kat een hoop kunt aflezen?

Vorm



1

Te harde, droge en kleine keutels

Deze kunnen wijzen op een verstopping in de darmen en een moeizame stoelgang.



2

Harde en droge ontlasting met duidelijke scheuren aan de buitenkant

Ook een teken dat de stoelgang wat moeizamer werkt.



3

Goed gevormde, droge en compacte ontlasting, die vaak afbreekt bij het neervallen

Deze drol ziet er al behoorlijk goed uit.



4

Goede gevormde en niet harde ontlasting

De ideale drol! Aan de buitenkant een beetje nat, maar nog wel goed op te pakken.



5

Gevormde ontlasting, maar erg zacht

Deze drol laat bij het oppakken een afdruk achter.



6

Los gevormde, te zachte ontlasting

Erg nat maar niet zeer dun, er zit nog iets van structuur in. De vertering loopt hier niet zoals het hoort.



7

Diarree, waterig

Zeer dunne ontlasting zonder enige textuur. Niet goed, dit vraagt om actie!

Kleur



Bruin

Dit is een goede kleur voor een drol! Je kunt verschillende tinten bruin hebben, dat heeft te maken met de ingrediënten in de voeding. Een voeding met wat meer vet bijvoorbeeld kan zorgen voor een donkerdere drol.



Wit

Dat zit vaak vooral aan de buitenkant. Grote kans dat de drol dit kleurtje krijgt door schimmels.



Donkergroenbruin

Een wat groene drol komt vaak door het eten van, de naam zegt het al, groenvoer. Bijvoorbeeld spinazie, of gras.



Beige-geel

Een bleke of gele drol kan duiden op een verteringsprobleem. Laat je dier even checken door de dierenarts.



Rood

Als een dier iets roods heeft gegeten, zoals een gekleurde snack of bietjes, kan de ontlasting ook bruinrood worden. Maar als je iets roods bij de drol ziet, kan het ook om vers bloed gaan. Ga dan even naar de dierenarts.



Zwart

De zwarte kleur kan een teken zijn dat er iets goed mis is, zoals een darmbloeding. Een grijze kleur kan wijzen op galstenen. Zo snel mogelijk naar de dierenarts, dus.

Een goede drol begint bij een gezonde spijsvertering!

Met voeding kun je veel verschil maken. Wist je dat uit ons onderzoek blijkt dat mensen ervaren dat het overstappen naar een andere voeding veel effect kan hebben? De voedingsdeskundigen van het Prins CareTeam helpen je graag bij het bereiken van een goede spijsvertering en de ideale drol!

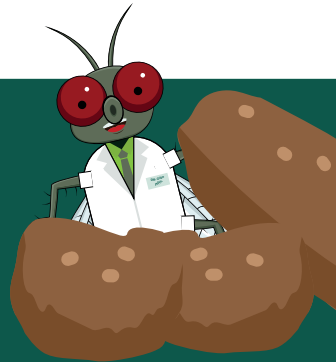

bel +31 (0)318 - 52 42 45



chat via prinspetfoods.nl



whatsapp +31 (0)318 - 52 42 45



vul het contactformulier in op prinspetfoods.nl/careteam



mail advies@prinspetfoods.nl



stuur een bericht via facebook.com/prinspetfoods